遊戯王マキシマム

Vジャンプ

Vジャンプ3月号付録
平成13年3月1日発行（毎月1日発行）
第9巻3号通巻93号

GBアドバンス版『DDM』
ゲームシステムをわかりやすく紹介！
さらに登場キャラの情報を入手！

ボードゲーム版『DDM』
最新パック「ブースター4」
先がけ情報をキャッチ！

オフィシャルカードゲーム
第2期シリーズを徹底解剖！
最新カードを駆使したデッキ構成法をキミに伝授！

アニメ
ペガサスとの死闘がついに終結！
気になるオリジナル
ストーリーの内容は!?

YU-GI-OH! 遊戯王 MEGA MIX メガミックス

DUNGEON DICE MONSTERS ダンジョンダイスモンスターズ

YU-GI-OH! 遊戯王 オフィシャルカードゲーム デュエルモンスターズ

YU-GI-OH! 遊戯王 デュエルモンスターズ

KONAMI
伝説を語り継ぐ決闘者へ―。
第1期シリーズ「Vol.6」「Vol.7」をメインに
決闘者必須のカード82種類をピックアップ、
新フォーマットにリニューアル!!
YU-GI-OH!
遊戯王
オフィシャルカードゲーム
デュエルモンスターズ
鋼鉄の襲撃者
METAL RAIDERS
CG002 遊戯王オフィシャルカードゲーム デュエルモンスターズ 鋼鉄の襲撃者～METAL RAIDERS～
2001年2月22日発売予定
メーカー希望小売価格
150円(税込)
©高橋和希 スタジオ・ダイス／集英社 企画・制作／KONAMI
コナミ株式会社
北海道コナミ株式会社 / 東関東コナミ株式会社 / 北関東コナミ株式会社 / 東京コナミ株式会社
南関東コナミ株式会社 / 中部コナミ株式会社 / 大阪コナミ株式会社 / 中国コナミ株式会社
九州コナミ株式会社 / 中央コナミ株式会社 / 西日本コナミ株式会社
●商品に関するお問い合わせは お客様相談室 コナミネットライン TEL.03-3586-1573
営業時間:月～金曜日(祭祝日)9:00～19:00 電話番号はお間違えのないように お願いします。
●最新情報は コナミテレフォンサービス(毎月第2・4月曜日 内容一新) 東京 03-3436-2277 大阪 06-6455-0477
KONAMI GOLDNET
http://www.goldnet.konami.co.jp/
KONAMIの有料ユーザー専用サービス 会員サイト
●「遊戯王オフィシャルカードゲーム デュエルモンスターズ」の最新情報はインターネットでもゲットできるぞ http://yugioh-card.com/

遊戯王国マキシマム

ゆうぎおうこくマキシマム

遊☆戯☆王 MEGA-MIX

ゆうぎおうメガミックス

目次

ゲームエリア

GBアドバンス版『遊☆戯☆王DDM』…4

遊☆戯☆王『DM4 攻略本(上巻)のお詫び……7

ボードゲーム版『遊☆戯☆王DDM』…8

カードエリア

遊☆戯☆王オフィシャルカードゲーム
デュエルモンスターズ…10

アニメエリア

アニメ・遊☆戯☆王
デュエルモンスターズ…16

グッズエリア

遊☆戯☆王スペシャル
グッズプレゼント…18

遊戯王 DUNGEON DICE MONSTERS ダンジョンダイスモンスターズ

YU-GI-OH! 遊戯王 オフィシャルカードゲーム デュエルモンスターズ™

YU-GI-OH! 遊戯王 デュエルモンスターズ

©2001 KONAMI
©高橋和希 スタジオ・ダイス／集英社・テレビ東京・NAS
©高橋和希 スタジオ・ダイス／集英社 企画・制作／KONAMI
©高橋和希 スタジオ・ダイス／集英社・テレビ東京・NAS

撮影／武田 諭・長谷部英明

遊戯王 DUNGEONDICE MONSTERS ™
ダンジョンダイスモンスターズ

ゲーム
コナミ
発売日／2001年3月21日予定
機種／GBアドバンス
ジャンル／対戦型ダイスバトル
価格／未定

知らない人はここでチェック！　知ってる人は再確認！

GBアドバンス版『DDM』ゲームシステム紹介

ダンジョンダイスモンスターズ

ボードゲーム版で遊んだ人にはおなじみのシステム。ダイスを振ってモンスターを召喚、ダンジョンを拡大するのだ！

最初にココをチェック！　流れ　1 ダイスロール ▶ 2 ディメンションダイス ▶ 3 移動・戦闘特殊能力

1 ダイスロール ▶▶ 3つのダイスを選んで振る

対戦前に勝負に使うダイス15個を用意。ダイスロールの時はその中から3つを選択して振る。出た目はクレストとしてためていくのだ。

各クレストの意味

- **召喚クレスト**：同じレベルの紋章が2つ以上でモンスターを召喚できる。
- **攻撃クレスト**：敵のモンスターを攻撃するために必要なポイント。
- **守備クレスト**：攻撃された時、守備するのに必要なポイント。
- **進行クレスト**：モンスターを移動させるのに必要なポイント。
- **魔法クレスト**：モンスターの魔法能力を使用するのに必要なポイント。
- **罠クレスト**：モンスターの罠能力を使用するのに必要なポイント。

➡召喚紋章以外の目が出た場合はクレストとしてためる。さまざまな行動に必要となる。

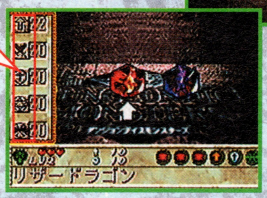

⬅召喚紋章が2つ以上そろうと召喚成功。モンスターを場に出すことができるぞ！

2 ディメンションダイス　モンスターを召喚しダンジョンを展開する

召喚に成功するとダイスが開き、中からモンスターが出現。ダイスは、そのままダンジョンを形成するのだ。これをディメンションダイスと呼ぶ。

星にかかれた数字に注目!!
この数字はダイスのレベルを表しており、ディメンションするには同じ数字がそろうことが条件だぞ。

⬇そろったダイスの中から1つを選びディメンション!!

⬆ダイスロールの機会は自ターンに1回。相手よりも多く召喚に成功することが重要だ。

3 移動・戦闘・特殊能力

クレストを消費しさまざまな行動をおこす

移動

ダイスの出た目をためたクレストは、モンスターのいろいろな行動に使用される。例えば1マス移動するには進行のクレストを1つ消費する必要があるのだ。

最終目標は敵のダンジョンマスター!!

プレイヤーはたがいの陣地の最深部に設置された、この人形をめざしてダンジョンを展開させるのだ。

➡自分で作ったダンジョンだけでなく相手のダンジョンも利用しよう。

進行クレストを使い移動!

⬅敵陣の最深部にいる変な人形!? これが、もしやボスなのか?

➡人形(ダンジョンマスター)を3回攻撃すればキミの勝利。

戦闘

モンスターが相手モンスターに攻撃をしかけると戦闘に突入! しかけられた相手はモンスターで守備するかどうかを決める。しなければ大ダメージ必至だ!

決着!!

⬆攻撃によりHP以上のダメージを受けたモンスターは破壊され、消滅する!

剣のクレストを消費

➡相手を攻撃するには剣のクレストが1つ必要だ。ないと攻撃することはできないぞ!

VS

盾のクレストを消費

⬅盾のクレストを使い守備。敵の攻撃力から自分の守備力をひいた分がダメージとなる。

特殊能力

モンスターはさまざまな特殊能力を持ち、それらはおもに魔法や罠のクレストを消費する。強力な特殊能力を持つモンスターは、勝敗を左右する存在となるのだ!

ウイザードラゴンのステータスをチェック!!

魔法の特殊能力を発動!!

➡ウイザードラゴンの魔法能力を発動! 画面がドクロに包まれる!

モンスターの特殊能力の効果が書いてある。このウイザードラゴンの場合2つの特殊能力を持っていることがわかるのだ。

特殊能力を発動させるのに必要なクレストが書いているぞ。

⬅3マス以内にいるモンスター、アイテムはすべて破壊される!

周囲の敵を撃破!!

※画面写真は開発中のものです。

GBアドバンス版『DDM』には原作キャラが総出演する!!

原作で1話ぶんしか登場してない人物も対戦キャラとして登場！　そのほんの一部を紹介！

⬇このゲームの元祖『DDD』を作った御伽。創造主だけありその強さははかりしれないぞ。

御伽龍児

武藤遊戯

⬇現世のほうの遊戯。もう一人の遊戯はどうすれば登場する？

⬇双六に負け、復讐の炎を燃やすマッドピエロとなった御伽の父。強敵の1人だぞ！

御伽の父

吉森教授

⬇シャーディーにあやつられたかわいそうな人。覚えてる？

原作キャラ80人以上が登場!!

すべてのキャラと対戦可能だ!!

これまでの常識をはるかに超える対戦キャラの数の多さ。その理由はなんと原作キャラが総出演するということにあった！ゲームを体験する前にぜひ1巻から読みなおす必要があるぜ!!

⬆本田の甥っ子のわがままあかちゃん。意外な強さを発揮するぞ。

ジョージ

闇・獏良

⬆ついに牙をむきだしにした闇・獏良。いったいなんの目的で『DDM』に参戦した？

シャーディー

⬆千年アイテムの謎を知る人物・シャーディー。どんなモンスターをあやつるのかな？

⬆舞も『DDM』に参戦！　華麗な戦術でキミにいどんでくるぞ！

孔雀　舞

ゲーム エリア

遊戯王 デュエルモンスターズ マーキシリアム

OCGのモンスターが『DDM』に続々参戦!!
特に気になるモンスター6体のステータス大公開!!

OCGで人気の高い6体のモンスターのステータス&バトルシーンを特別に大公開するぞ！

ブラック・マジシャン

⬇激しく魔力を放出する必殺技「黒・魔・導」が見られるぜ！

⬆切り札として申しぶんない強さ。レア度が気になる。

遊戯の相棒ブラック・マジシャンも参戦。すべての数値が水準以上のバランスのとれた強さを発揮する！

青眼の白龍

⬇すべてを消しさる「バースト・ストリーム」は超強力だぞ！

⬆攻撃力、守備力、HPのすべての数値が最強クラスだ。

海馬の代名詞。すべての数値が高く鬼のように強い！やはり海馬がこいつを使っていどんでくるのか？

人造人間−サイコ・ショッカー

⬇機械の体を使って「電脳エナジーショック」をくりだすぞ！

⬆原作のように罠を封じる特殊能力を発揮するのか!?

OCGではあまりの強さに制限カードになってしまったこのモンスター。『DDM』での活躍はたして？

VJB『DM4』(上巻)のお詫び

P024　使用できる効果付きモンスターリスト015　炎の剣士、016　時の魔術師を遊戯デッキでは使用できません。
P088　014　牛魔人(誤)遊　○→(正)遊　×
P088　015　炎の剣士(誤)遊　○→(正)遊　×
P088　016　時の魔術師(誤)遊　○→(正)遊　×
P135　584　封印の鎖(誤)城　×→(正)城　○
P152　781　洗脳−ブレイン・コントロール(誤)遊　○→(正)遊　△
P181　闇・遊戯ゲットカードリスト(誤)850　暗黒魔族ギルファー・デーモン→(正)850　磁石の戦士γ　(誤)883　女神のマンドレイク→(正)磁石の戦士マグネット・バルキリオン
P184　ごんぶとり遊戯ゲットカードリスト(誤)850　暗黒魔族ギルファー・デーモン→(正)850　磁石の戦士γ

100体を超えるモンスターでバトルできるぞ!!

ここで公開する6体のほかにも合計100体を超えるモンスターが登場！　すべてをコンプリートして、最強の『DDM』マスターをめざせ!!

竜騎士ガイア

⬇ドラゴンを駆けめぐらせ、上空から手にした槍で敵を一閃！

⬆攻撃力、守備力ともにトップクラスの数値を誇る！

攻守のバランスが取れた優秀なモンスター。原作では融合で作りだしたが『DDM』ではその必要はないぞ。

真紅眼の黒竜

⬇灼熱の炎を吐きだす「黒炎弾」がアニメーションで見られる！

⬆他の能力に比べ攻撃力の数値が高いのが特徴だ。

城之内の切り札モンスターであるレッドアイズ。能力も高いけどレア度も高い！入手するのはむずかしい!?

ブラック・マジシャン・ガール

⬇バトルの間に、顔がアップになるシーンを発見。ファン必見だぞ！

⬆仲間の能力を受けついで、強さを増していくぞ！

現在人気NO.1のモンスター！　攻守の能力はそれほどでもないが、特殊能力に注目すべき強さが!!

特報！　GBアドバンス版『DDM』の初回予約特典としてブラック・マジシャン・ガールのスペシャルブロマイドがもらえるよ！

GBアドバンス版の前にボードゲーム版で練習だ！
次のページから始まるボードゲーム版の特集を要チェック！

※画面写真は開発中のものです。

遊戯王

DUNGEONDICE MONSTERS™

ダンジョンダイスモンスターズ

BOOSTER 4

ブースター4

ゲーム

ボードゲーム

発売日／2001年3月上旬

発売形態／店頭にて販売

ジャンル／ボードゲーム

価格／1パック1体入り300円(税別)

GBA版の発売もひかえてボードゲーム版の『DDM』も、もりあがっていくぜ！ 最新弾『ブースター4』を大特集だ!!

ボードゲーム版『DDM』最新情報！

待望のブースターシリーズ第4弾ついに登場!!

超人気モンスターが一挙に立体化!!

さまざまな種類のダイスや効果怪物も充実してきて、より戦略性の高いボードゲームへ進化しつづけている『DDM』！ そこで3月発売予定の『ブースター4』の、気になる内容をいち早くVJ読者にお届けっ!! 原作でも人気の高い怪物がせいぞろいしているので、いまから発売が楽しみだ!!

DATA

全17種類

レベル1モンスター	5種類
レベル2モンスター	6種類
レベル3モンスター	1種類
レベル4モンスター	5種類

気になる『ブースター4』の内容は!?

『ブースター4』のウリのひとつは、高レベル怪物が多数含まれているということだ！　どの怪物を使うか、自分の戦略と相談して決めよう!!

高レベルモンスターが充実！

「ブラック・マジシャン・ガール」

ディメンションしやすいうえに、魔法の紋章をひとつ追加できるという特殊能力をもっているぞ!!

DATA
種族：魔族
レベル：2
HP：20
攻撃力：20
守備力：20

「究極完全態・グレート・モス」

HPを中心に、パラメーターが高いレベルでまとまっている怪物。最強クラスの強さを誇る！

DATA
種族：獣族
レベル：4
HP：50
攻撃力：40
守備力：40

「リボルバー・ドラゴン」

怪物をいけにえにささげると、特殊能力で敵怪物1体にダメージカウンターを2個のせられる。

DATA
種族：竜族
レベル：4
HP：40
攻撃力：30
守備力：30

「ハーピィ・レディ」

やっかいな"トンネル"能力を持つ怪物を、無条件で1体破壊できる。パラメーターは低め。

DATA
種族：獣族
レベル：2
HP：20
攻撃力：10
守備力：10

「カオス・ソルジャー」

特殊能力こそないが、HP、攻撃力ともに最高クラス。ディメンションして敵陣に切りこめ!!

DATA
種族：戦士族
レベル：4
HP：50
攻撃力：40
守備力：30

※モンスターはすべてCGです。

『ブースター4』のプレゼント情報は18ページにあるぞ!!

次はカードエリア！　準備はいいか!?

YU-GI-OH! 遊戯王 オフィシャルカードゲーム デュエルモンスターズ™

使いこなそう
第2期シリーズ！

●マジック・ルーラー（MR）
●ファラオズ・サーパント（PS）
●カース・オブ・アヌビス（CA）
●サウザンド・アイズ・バイブル（TEB）

カイザー ごんぶとりの 決闘のススメ!!

カードゲーム
コナミ
発売日／発売中
販売形態／店頭にて販売
ジャンル／カードゲーム
価格／1パック5枚入り150円（税込）

いろいろな能力を持つカードが登場し、深い決闘が楽しめるようになった第2期シリーズ。そこで第2期を中心にデッキを考えたぞ!!

そこまで言うんなら、ボクが決闘で勝ったらゴハンおごってね！

ごんぶとり遊戯

どっちがすぐれたデッキを作れるか

勝負だ！海馬くん!!

第2期シリーズ…ごんぶとり程度じゃ使いこなせんようだな！

カイザー海馬

ステップ1 使用モンスターをチョイス！

防御をつきぬけろ！
相手の効果怪物を警戒しすぎては、このデッキは成立しない！伏せ怪物はたいてい防御力が低いので、強気で攻めてやろう!!

機械族がポイント！
ステップ2でも紹介するが「リミッター解除」の登場で、機械族による一撃必殺が可能となった。これはねらうしかないな!!

「猛進する剣角獣」

↑「デーモンの斧」を装備すれば強力な効果怪物キラーになる！

「人造人間-サイコ・ショッカー」

第2期シリーズが登場してからは、決闘が早いターンで決着することがふえてきている。それならば、オレさまは中途半端な防御は捨て、攻撃のみを特化したデッキを組んでやろう!!

←「ミラーフォース」が効かないので安心して攻撃できる。トドメに召喚しろ。

カイザー編★★★★★

決闘は力だ！パワー重視デッキのススメ!!

デッキコンセプト
●一発の攻撃力を重視！
●相手の防御も関係ナシ！
●カウンターで大ダメージを！

すべてたたきつぶしてくれるわ!!

ステップ2 攻撃力を強化！

攻撃力強化に、魔法は絶対必要になってくる。単純に怪物の攻撃力を上げることはもちろん、相手の攻撃を誘ったり、防御している効果怪物をねらい打ちしてやれ!!

「デーモンの斧」

➡装備魔法はこれできまりだ！ 生贄をささげれば復活もできるが、その必要はないな。

「リミッター解除」

⬆伏せておいても便利。「メカ・ハンター」が攻撃力3700に早がわり。

➡他の装備魔法と組みあわせることで力を発揮。ここぞという時に。

⬅これも相手の効果怪物対策。敵のターンに使ってもおもしろいな。

「メテオ・ストライク」

「誘惑のシャドウ」

こんなカードも使ってみよう！

「巨大化」（PS）
「一角獣のホーン」（PS）
「メタル化・魔法反射装甲」（限定）
「フォース」（限定）

ステップ3 カウンターを警戒！

攻撃力を重視するうえでいちばん怖いのは、自軍の攻撃力を逆手にとられること。「強奪」や「心変わり」を使われると、戦局が一変してしまう…。気をつけろ!!

⬅「聖なる魔術師」対策。復活されるまえに魔法を奪え！奪った後は使わなくてもいい。

➡魔法を防ぐことだけでなく、相手に魔法カードを捨てさせる効果も重要だ!!

「マジック・ドレイン」

「銀幕の鏡壁」

「墓荒らし」

➡2000ポイントのコストは痛いので、1回使いきりの感覚で発動させていけ！

こんなカードも使ってみよう！

「サイクロン」（MR）
「マジック・ジャマー」（V6）
「盗賊の七つ道具」（V6）
「神の宣告」（V6）

俺のデッキ構想はかたまった…あとはアイツがどうでてくるかだな！

ごんぶとり編★★★★

やっぱり楽して勝ちたいよね！ダメージ操作デッキのススメ!!

デッキコンセプト
- とにかく守りを固めよう！
- 効果だけで相手のLPにダメージ！
- 自分のLPを回復しよう！

テクニカルデッキに挑戦!!

ステップ1 守備要員を集めよう！

「死の4つ星てんとう虫」

⬆「ヂェミナイ・エルフ」対策。自分の守備怪物まで巻きこむなよ！

「迷宮壁-ラビリンス・ウォール-」

⬅魔法ではらわれなければ強い。攻撃を受けないなら「巨大ネズミ」で召喚してもいい。

たとえ決闘でも殴られるのは痛いからイヤだよね。だからボクはなるべくダメージを受けずに守って勝つデッキをめざすんだ。ダメージは罠の効果で与えればじゅうぶんだよね！

「光の追放者」

「精神寄生体」

➡レベル3でこの防御力。うまくいけば防御した後、カードも除外できるね。

⬆油断してると、効果が発動するまえにLPがなくなることもあるので注意！

➡毎ターン維持にかかるコストは700ポイント。わりと痛い。

「王宮の勅命」

こんなカードも使ってみよう！
「マジック・ドレイン」（TEB）
「禁止令」（CA）
「マジック・ジャマー」（V6）
「神の宣告」（V6）

こんなカードも使ってみよう！
「クリボー」（V7）
「薄幸の美少女」（V7）
「ホーリー・エルフ」（V2）
「ダーク・エルフ」（V7）

ステップ2 魔法を防御！

いくら力をふやしても「サンダー・ボルト」や「心変わり」されたらおしまい。だから、魔法は徹底的に防ぐんだ！魔法に頼ったデッキ相手なら楽勝かもね!?

ステップ3 効果ダメージ&回復!

「王宮の勅命」を維持するにはコストが必要。ターンを重ねれば払うコストもバカにならないの…。だからLPの回復も重要なこと!「神の恵み」があればベストだね!!

「神の恵み」

➡「王宮の勅命」のダメージを軽減。ドローはまず毎回とる行動なので、効率のいい罠だよ。

「死霊の誘い」

⬆このデッキではカードが墓地にあまりいかないので使いにくい!?

➡発動後、6ターンねばれば勝ち。…だけどそれは欲ばりすぎかも。

⬅最高で合計4500ポイントも回復! デッキに入れるなら3枚!?

「ゴブリンの小役人」

「白衣の天使」

こんなカードも使ってみよう!

「零式魔導粉砕機」(TEB)
「白兵戦」(TEB)
「ホーリー・エルフの祝福」(CA)
「自業自得」(R3)

それでは実際に決闘してみよう!

斬首:さ~て、世紀の名決闘が始まるわよ! 実況は私「斬首の美女」が担当します!!

薄幸:……あの人……勝てる…かしら…?

斬首:勝ってもらわなきゃ、きょうは私たち晩ご飯ぬきです! あっ、いま始まりました!! おっとごんぶとり選手、いきなり「王宮の勅命」発動。カイザー選手の魔法を封じました! ごんぶとり選手続けて「神の恵み」を発動。あ、カイザー選手「砂塵の大竜巻」で「神の恵み」を破壊~!!

(以下、ずるずると「王宮の勅命」のコストをはらいつづけるごんぶとり)

斬首:……ごんぶとり選手、ず~っと守っています。いったいなにがしたいんでしょうか?

海馬:あ…コストがはらえなくなりました。「勅命」が破壊されます。カイザー選手「サイコ・ショッカー」召喚、「メテオ・ストライク」を装備して攻撃! カイザー選手の勝利です!!

薄幸:……え~っと、ちょっと席をはずします……。

海馬:(走りさる「斬首の美女」。美女のどなり声にまぎれごんぶとりの泣き声や悲鳴などが聞こえてくる…)

薄幸:……赤……とてもキレイ……。

海馬:考えてみればおまえもふびんな境遇だな…。そうだ、いっそ海馬家に養子にでもくるか?

薄幸:…おいしいもの…たくさん…?

海馬:そういうことだ…。

薄幸の美少女までもがカイザーの手に…ごんぶとり遊戯に明日はあるのか!?

Duelist Plaza VJ 出張版

デュエリストプラザブイジェイ

いろいろ失って少々ヤケ気味です！
でもみんなのハガキを読んだら
ちょっとだけ勇気がでてきたよ!!

Plaza ① 『DM』Q&Aコーナー！新・おしえてごんぶとり!!

Q1 「リミッター解除」の効果は重複しますか？

北海道　本山　茂

機械族の攻撃力を倍増する「リミッター解除」。カードのテキストには"攻撃力を倍にする"とだけ書いてあるので、基本的に効果は重複するんだ。効果を受けた怪物は破壊されてしまうけど、うまく使えばとっても強力！「巨大化」や「メタル化」、属性を強化する「見習い魔女」なんかと組みあわせて使ってもいいね。その時は、さきに怪物カードを強化してからこのカードを使うようにしよう!!

カードを出す順番も重要だぞ!!

Q2 「ゴブリンの小役人」発動中に相手のLPが3000以上に回復したらどうなりますか？

東京都　多々島紀之

相手のLPが3000以下になると発動し、無条件にダメージを与えつづけてくれる「ゴブリンの小役人」。この"相手のLPが3000以下になれば"というのは、罠が発動するための条件なんだ。だから、もし発動したあとに魔法などの効果で相手のLPが3000以上に回復したとしても、「小役人」は効果を発揮しつづけるんだよ!!

発動条件なので関係ナシ!!

Q3 禁止令の使いかたがよくわかりません！

東京都　北根栄一

相手の主力カードを"禁止"できれば、かなり強力な「禁止令」。でも効果を発動中の魔法や罠、場にすでに出ている効果怪物を禁止したらどうなるのかな？その答えを例をあげて説明しよう。

用例その1

「禁止令」で「王宮の勅命」や「トゥーン・ワールド」を指定したらどうなる!?

まず永続系の魔法、罠が禁止された場合、「禁止令」が場に存在するかぎり効果は封じられる。ただし、維持コストは"プレイ"に含まれないので「王宮の勅命」などのコストははらわなくてはいけない。

用例その2

すでに装備されている「スフィア・ボム」や「精神寄生体」を指定したらどうなる!?

もし、効果が発動するまえに"禁止"できていれば問題なく効果を封じることができる。しかし禁止された時点ですでに怪物に「スフィア・ボム」などが装備されている場合は、効果を封じることはできない。

Plaza ②

人気カードランキング続報！ リメイクされる3枚目のカードがあった!?

“カイザー海馬 特別推薦枠” 「ハーピィの羽根帚」

カイザー、カードのリメイクを緊急依頼！

すでに2枚のリメイクカードが決定した『人気カードランキング』。なんと、カイザー海馬氏の養子縁組記念・特別推薦により「ハーピィの羽根帚」のリメイクも決定!!

この2枚もかっこよく生まれかわる予定だぞ！

それぞれのあて先！

『Duelist Plaza VJ』の読者参加コーナーは以下のふたつ、各コーナー名を明記して、下記のあて先まで送ろう!! みんなでこのページを作っていこうぜ!!

①「薄幸の美少女」のイラストを送って彼女を幸せにしよう!!
『薄幸の美少女」幸福への道!!』
※イラストはB5サイズまでOK。画像データでもかまいません。必ず色を塗ったものでお願いします。

②悩める人のための『DM』相談室！
『新・おしえてごんぶとり!!』
<あて先> 〒101-8050 集英社 VJ③
『めざせ！ 決闘者への道!!「○○○」』係まで。

OCG『DM』に関するお問いあわせは『遊戯王OCG』事務局03-3586-1350
※月～金曜の10時から18時まで。また、お電話のかけまちがいにお気をつけくださいますようにお願いします。

次号いよいよリメイクイラストの発表だ!!

続いてアニメエリアに突入だ!!

『遊戯王国マキシマム』、最後をかざるのはアニメエリアだ。いよいよクライマックスの“決闘者の王国”編に期待してくれ!!

YU-GI-OH!
遊戯王 デュエルモンスターズ

長き闘いに終止符!
遊戯 VS ペガサス
死闘決着!!

1月23日放映予定

千年アイテムを持つ者同士の闇のゲームとなった遊戯とペガサスの決闘。ペガサスの猛攻のまえに、いくどもピンチにおちいる遊戯! しかし、表と裏のふたつの心と仲間たちのあつい友情の力で、ついにペガサスをうち破るときがきたぞ!!

ペガサス! 闇のゲームにケリをつけるぜ!!

明かされるペガサスの真実!

ペガサスには謎が多い。なぜDMを開発したのか、なぜ海馬コーポレーションを手に入れようとしたのか、なぜ千年アイテムの所持者であるのか…。遊戯が勝利したとき、すべては明らかに…。

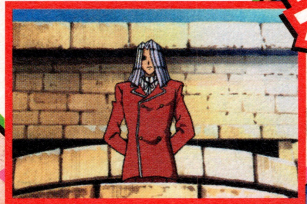

テレビアニメ

テレビ東京系で放映中
制作/テレビ東京・NAS
毎週火曜日19:28~19:55
放映時間/27分

そして降臨する 最上級魔術師!!

マスター・オブ・マジシャン

マジシャン・オブ・ブラック・カオス

儀式により「ブラック・マジシャン」が変身した姿。魔法使い族最強の攻撃力を誇る“最上級魔術師”だ!!

決闘のゆくえは!? そして莫良が…!?

激闘の連続だった〝決闘者の王国〟も、ついに終わりをむかえる…。勝者ははたして誰なのか? そしてあやしい動きを見せる莫良の真の目的とはいったい…!?

ククク… 千年アイテムはいただいていくぜ!!

2月6日放映予定 オリジナルストーリー第2弾!!

王国から帰った遊戯たちのまえにレベッカと名のる少女が現れた。彼女は双六に、盗んだ「青眼の白龍」を返せとせまる…。この少女の正体は!?

双六と「青眼の白龍」にまつわる友情の物語!!

レベッカ・ホプキンス
⬇DM全米チャンピオン。アーサーの「青眼」を、双六が盗んだのだと思いこんでいる。

アーサー・ホプキンス
⬅双六の親友だという考古学博士。ある理由から「青眼の白龍」を双六にたくした。

TV今月のあかマルチェック!!

えっ!? 全米チャンピオンは12歳!?

1月23日放映予定…遊戯VSペガサス戦決着!!
1月30日放映予定…ペガサスの過去が明らかに。
2月6日放映予定…遊戯が全米チャンピオンの少女と決闘! 彼女はナゼ遊戯と戦うのか!?
2月13日放映予定…双六とアーサーの友情。双六が「青眼の白龍」を手にした真の理由とは?

※地域により放映日時等が異なる場合があります。

杏子のお宝大発見♥

プレゼントつき
拡大出張版!

今月は遊戯王グッズがたくさん登場！　わたしもはりきって紹介するわよ!!　プレゼントもたっぷりゲットしたから楽しみにしてね♥

お宝その1

『DDM』ブースター4

8ページでも紹介した『DDM』ブースター4を、なんと全種セットで100名にプレゼント！　ハイクオリティなフィギュアは、かざってもかっこいいわよ!!

17種類コンプリートセットで
100名にプレゼント!!

お宝その3 遊戯王デュエルモンスターズティンバッヂ

『遊戯王』がかっこいいカンバッヂになったのよ！全20種類で1月下旬発売予定。これもコンプリートして5名にプレゼントね!!

価格：100円（税別）
発売日：1月予定
発売元：バンダイ
全20種類

20種類コンプリートセットで5名にプレゼント!!

お宝その2 デュエルモンスターズジュニア公式ルールビデオ デュエルマスターズガイド

価格：980円（税別）
収録時間：29分
発売元：コナミ
VHSのみで好評発売中

オーシージー ディーエム
OCG『DM』のルールをアニメつきでわかりやすく解説してくれるルールビデオが登場！ なんとこのビデオをVJとWJ合同で、1000名にプレゼント!!

VJ+WJ合同で1000名にプレゼント!!

みんなのためにふんばっしちゃう！

お宝その4 遊戯王コレクション2001

『遊戯王』に登場するモンスターたちが、うれしい彩色ずみフィギュアになったぞ！ これも全種セットで20名にプレゼントだ!!

価格：100円(税別)
発売日：1月予定
発売元：バンダイ
全8種類

8種コンプリートで20名にプレゼント!!

どお？ 今回はわたしけっこうがんばったでしょう！

あて先♥

〒119-0163
東京都千代田区一ツ橋2-5-10
集英社 VJ3月号「遊戯王国マキシマム」
杏子のお宝大発見 プレゼント係 まで

しめきり♥

2001年2月20日(火)の当日消印有効

応募のきまり♥

官製ハガキにキミの住所、氏名、年齢、希望するお宝の番号と名前を書いて左のあて先まで送ってね！ ひとり何通応募してもいいけど、希望するプレゼントはハガキ1枚につき1点だけにさせてもらうわよ！ 当選者はVJ5月号で発表する予定。楽しみにまってててね！ みんなの応募をまってるわ♥

COMBO 5

捨て札にさせると、相手はポイントを失う。捨て札にされなくてもクリークでポイントを減らしたり、シャンクスで引き分けに持ちこんでチャンスを待とう。

or

COMBO 4

捨て札カードを全部山札に戻せる非常に強力な特殊能力！　ゲームポイントを3点失ってしまうのが痛い。以下のカードやC-89カヤを使って手札を引くといい。

or

カードダス

だからお宝 その5

5枚のお宝を並びかえて、1枚の絵にしてくれ

カードダス講習会ビデオ&プレイシート&JF限定パック 300名プレゼント！

3つセットで！

応募のきまり

付録のお宝5枚を1枚の絵にしたら、ハガキの裏に貼ろう。キミの住所・氏名・年齢・電話番号を記入して、左のあて先まで送ってね。

あて先

〒101-8050
東京都千代田区一ッ橋2-5-10
集英社Vジャンプ
「3月号ワンピース付録P」係

上の3点をセットで300名にプレゼントしちゃうぞ！　応募のきまりとあて先は左を見てね。しめきりは2月20日(火)。発表はVJ5月号で。どんどん応募してね！

COMBO 3

場に3枚以上出ていないプレイヤーはゲームポイントを失う恐ろしいカード。相手の手札のカードを捨て札にしたり、下のカードでカードを減らすと効果的！

アーロン／恐怖による支配

バギー／強欲

or または

ナミ／小悪魔

COMBO 2

山札が少ないときに超強力！ パワーが800あり、ルフィ・ゾロ・ナミ・サンジ・ウソップと同じ場に出せる。下の2枚と組みあわせ確実に効果を発揮しよう。

ルフィ海賊団／偉大なる航路へ

ナミ／仲間のフリ

ノジコ／ココヤシ村

しめきりせまる！ ワンピースカードダス ハイパーバトル講習会 大阪大会のおしらせ

関西地区の方にうれしいおしらせ！ 大阪でもワンピースカードダスの講習会が開催されるぞ！ 詳しい場所や内容は現在発売中の、グランドボックス3の中に入っている専用紙を見よう！

⬆写真は東京大会の様子。 撮影／長谷部英明

グランドボックス3に入っている オリジナルストーリーって？

原作にはない、完全オリジナル！ それが『ロストアイランド』編なんだ。海軍の船から脱出し、遭難している謎の少女アピスをルフィたちが助けたところから展開する物語。

伝説の島ロストアイランドとは？ 伝説の生物センネンリュウとは？ そしてアピスの秘密とは？ カードダスだけじゃなく、オリジナルストーリーも要チェックだね！

グランドボックス GrandBox 3 ベスト5カード+5

5 C325 バギー／笑う道化師

ココで使ッテ え！ 相手がルフィ海賊団を出したときに有効だ！

ポイント ルフィ海賊団をすべて捨て札にするカード。自分がルフィ海賊団を出したときには要注意だ！

4 C315 スモーカー／ホワイト・ブロー

ココで使ッテ え！ 相手の場に海賊が出ているときに出そう！

ポイント パワー900と超強力！自分以外の場に「海賊」カードがないとポイントを1点失うのが難点。

3 C297 ウソップ／海賊の正義

ココで使ッテ え！ 相手の手札がMAXになったときに出すんだ！

ポイント 相手手札を捨てさせるカード。とくにナミやサンジを使って手札を増やすデッキに対し効果的。

COMBO 1

三神そろえばパワー2100！

C291『鬼神』とC300『闘神』がともに場に出ていると、合計パワーが2100になる超強力カード！ただしゾロ・サンジは、出すときにパスをすることになるのが難点。

ルフィ／軍神

＋

ゾロ／鬼神

＋

サンジ／闘神

カードダス

カードNo.	カード名	タイトル名
S66	ゾロ	渾身の一撃
S67	アピス	無垢
S68	スモーカー	追撃
S69	たしぎ	女の意地
S70	アーロン	恐怖による支配
S71	アルビダ	一閃
S72	バギー	百戦錬磨
S73	エリック	暗躍
S74	ゴールド・ロジャー	伝説の海賊王
FP23	ゴザの村	—
FP24	解放の宴	—
FP25	怪物たちの集う街	—
FP26	軍艦島	—
FP27	アーロンの海賊船	—
FP28	メリー号の食事	—

カードNo.	カード名	タイトル名
C318	ローグタウン守備兵	精鋭
C319	ロイヤル海兵隊	海軍の暗部
C320	アーロン	魚人帝国への野望
C321	はっちゃん	六刀流の男
C322	クロオビ	魚人空手の神髄
C323	チュウ	水の凶器
C324	アルビダ	変貌
C325	バギー	笑う道化師
C326	カバジ&モージ	宿命の対決
C327	リッチー	リッチー鍋
C328	エリック	カマカマの力
C329	コウモリ	蝙蝠の夢
C330	キャプテン・ジョーク	復活の海賊
S64	ルフィ海賊団	偉大なる航路へ
S65	ルフィ	嵐の脱出劇

コンボ超公開!!

From TV animation ONE PIECE

©尾田栄一郎/集英社・フジテレビ・東映アニメーション

PIECE 5 CARD

選りすぐりのカードとコンボは必見だ!

グランドボックス3に入っているカードの中から、強力な5枚のカードと、コンボに適したカードを説明するぞ!

CARD 1 C288 ルフィ／軍神

ポイント

自分の場に『鬼神』、『闘神』両方が出ていたら、パワーが1000になる！　コンボも強力な威力を発揮する！

ココで使って!

『鬼神』、『闘神』がそろったときに出せ！

CARD 2 C292 ゾロ／切り結び

ポイント

1枚でパワー500もある強力カード。マークが武と剣の2つあるので比較的出しやすい。剣士デッキに効果的！

ココで使って!

手札が多く、大打撃を与えたいときに出そう。

カードゲーム

バンダイ

発売日／2000年12月中旬

販売形態／店頭にて販売

ジャンル／カードゲーム

価格／1箱980円（税別）

カードNo.	カード名	タイトル名
C303	シャンクス	赤髪の大海賊
C304	ベックマン	銃を下げた大海賊
C305	ラッキー・ルウ	巨体の大海賊
C306	マキノ	女主人
C307	ヨサグ&ジョニー	通行止め
C308	ベルメール親子	みかんを手に
C309	アピス	ブタマン
C310	リュウ爺	羽ばたく老竜
C311	ボクデン	年の功
C312	ドラゴン	革命家
C313	コビー	真面目な雑用
C314	ヘルメッポ	不真面目な雑用
C315	スモーカー	ホワイト・ブロー
C316	たしぎ	一刀流の曹長
C317	ネルソン・ロイヤル	怠惰

カードNo.	カード名	タイトル名
C288	ルフィ	軍神
C289	ルフィ	ピース!
C290	ルフィ	よっ
C291	ゾロ	鬼神
C292	ゾロ	切り結び
C293	ゾロ	威圧
C294	ナミ	母性
C295	ナミ	勝利の確信
C296	ナミ	ファッションショー
C297	ウソップ	海賊の正義
C298	ウソップ	一喝
C299	ウソップ	困惑
C300	サンジ	闘神
C301	サンジ	徒手空拳
C302	サンジ	空の下の料理

グランドボックス3 全60種

PIECE 4 GOODS

ナミのトレジャーリポート!!

最新グッズ大紹介コーナー!

今月はなんと、まるまる1ページ使って気になるグッズを大紹介! キンチョウするわね〜!!

今月はゴージャス拡大版!

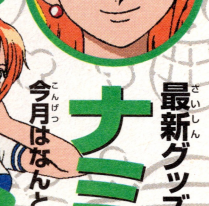

カッコイイ絵・がたっぷりね

トレジャーNo.1 ジャンボカードダスWDX From TV animation ONE PIECE

すべてのイラストが貼ってはがせるタック仕様!!

表面はもちろん、開いたなかにもイラストがギッシリ! しかもそれぞれのイラストが、ステッカーのように貼ったりはがしたりできるの! 全4種類あるよ!!

➡バンダイより1月中旬発売予定。定価1枚100円(税込)。

トレジャーNo.2 テレビアニメ「ワンピース」 フィギュア&海賊羅針盤

台座つきのリアルフィギュア!

羅針盤を台座に、わたしたち5人それぞれの「夢」を表現したフィギュアが登場! 高さはそれぞれ約13cm。机に飾ってね!!

⬆バンプレストより2月下旬登場予定(アミューズメント用景品です。)

トレジャーNo.3 テレビアニメ「ワンピース」 プレイセットシリーズ

全5種集めてゴーイング・メリー号を完成!

こちらはわたしたちの思い出シーンをそれぞれフィギュア化! 全部集めて合体させると、船への変形も可能よ!!

⬆バンプレストより2月中旬登場予定(アミューズメント用景品です。)

トレジャーNo.4 ビデオ・DVD 『ONE PIECE』piece.1 piece.2

TV版の2巻までついに発売開始!

各巻4話ずつ収録! 下はDVD版ジャケットだけどビデオも同時発売よ。

⬇エイベックスより2月21日(水)発売。定価はビデオが各3800円、DVDが各4800円(ともに税別)。

たからもの その4

今回のリポートは以上! 次のページはカード特集よ。

TV版もオリジナル編絶好調!!

ワンピース ONE PIECE

テレビアニメ
フジテレビ系で放映中
制作／東映アニメーション
毎週水曜日 19:00〜19:30
放映時間／30分

アニメ

ルフィたちの新たな冒険…そのキーワードは センネンリュウの秘薬!!

ついに新展開へ突入!

TV版も劇場版に負けないほどのオモシロさだぞ!

ネルソンの野望にルフィが立ちむかう!!

海軍提督 **ネルソン・ロイヤル**

秘薬はワシのもんだ

↑不老不死の秘薬をねらうワガママ司令官!

カマカマの実の能力者 **エリック**

➡悪魔の実の力でカマイタチを発生させ、相手を切りきざむ!!

1月24日放映予定より 伝説の海底都市へ出発!!

アピスのふるさと、"重艦島"へ向かったルフィたちは、海に沈んだ幻の都市と、そこにまつわる秘薬の話を聞くことに! 海軍がねらうそのお宝を守るため、ルフィがアピスとともに戦う!!

リュウ爺
アピスが見つけた老センネンリュウ。海に沈んだと言われている故郷に帰りたいみたい!?

幻のセンネンリュウの生きのこり!

だれにも言わないでね!

キーワードチェック!

"センネンリュウ"って何!?
古代に栄えた生き物で、そのホネからは、不老不死の秘薬が作れると言われているの! だから悪いヤツによくねらわれるんだ…。

"敵"海軍は超強力!!

ネルソン部隊の力はあなどれない! ルフィたちも苦戦は必至だ!!

お宝 その3

これでおれたちの活躍の予習は完璧だな。次に進むぜ。

公開は3月3日(土)からだ!!

豪華特典には重大なヒミツが!?

前売り券をゲットすべし!!

アニメ

劇場窓口で前売り券を買うと、特典でこのふたつのどちらかがもらえる！　ここでしか手に入らない限定アイテムだぞ!!

●特製カードダス

⬇人気のカードダスは『ワンピース』と『デジモン』の2枚が、セットでもらえちゃう！

●すじがねルフィ

⬇全高約7cmのルフィフィギュア。手足が曲がるので、好きなポーズで飾れるぞ!!

PS版新作と関係アリ!?
このコマンドを要チェック!!

このコマンドは、今月紹介しているPS最新版で使える!?ぜひ手に入れて確認しよう!!

次のページはTV版の最新情報を大紹介!!

さらに追加情報!

同時上映は『デジモン02』のほかに

あのジャンゴがメインの短編も!!

あの催眠術師ジャンゴが、なんと劇場版で主役に!?　本編『ねじまき島の冒険』とは別だての同時上映短編も見のがせない!!

ヘイヘーイ!

ワンピース ジャンゴのダンスカーニバル

緊急告知　VJ・WJ合同企画!

特別試写会に2450名をご招待!!

2月25日(日) 全国5か所同時開催!

東京、大阪、名古屋、札幌、福岡での試写会に抽選でみんなをご招待！　応募のきまりはデジモンページへGO!!

ドンドン応募してくれ!

★くわしくは本誌79ページの「アニメネットDJ」を見てくれ!!

映画最新作

PIECE 3 ANIME

ワンピース ONE PIECE

"ねじまき島の冒険"

劇場用アニメ

公開日／2001年3月3日
配給／東映
制作／東映アニメーション
上映時間／未定

劇場版続報！ 上映が待ちきれないキミのために

本編カットを先行大公開!!

公開まであと1か月と少し！ ますます期待が高まる劇場版の最前線情報を今月もお届け!!

ストーリーは大興奮の予感!!

原作にないエピソードで、ルフィたちが大暴れするという劇場最新作！ 制作スタジオから入手した、その極秘カットをここでみんなに見せちゃうぞ!!

先行カット 1

ルフィたちの見あげる先には!?

⬆けわしい顔が冒険のきびしさを予感させる！ 今度の敵もかなり手ごわそうだぜ!!

先行カット 2

オリジナルキャラも大活躍！

⬆劇場版オリジナルキャラたちにも、それぞれ見せ場が用意されているらしい!?

➡ふだんはニコニコしているルフィが、ここまで激怒する事件とはいったい!?

そしてルフィが怒る!!

先行カット 3

アニメ

ウソップ 夢のルフィ海賊団誕生！

仲間グッズをゲットすれば こ～んな夢のパーティも!!

おなじみのキャラたちを仲間にできるから、キミだけのルフィ海賊団だってつくれちゃう！ 世界に散らばる"仲間グッズ"をゲットして、どんどん仲間を集めよう。ウソップ海賊団を結成できるかも？

GB ゲームボーイ

➡ピーマン登場！ 大工の棟梁をめざすピーマンは、ルフィ海賊団でどんな活躍をするのかな。

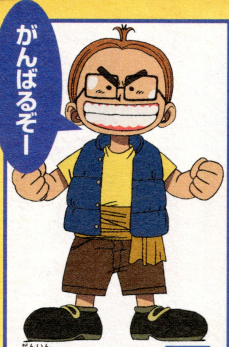

団員ナンバー03
たまねぎ

必要な仲間グッズ：フライパン

クロやジャンゴをぶったたいたフライパンが、たまねぎの"仲間グッズ"。

団員ナンバー02
ピーマン

必要な仲間グッズ：バット

バットがあれば、ピーマンが仲間に！ フルスイングで敵をふっ飛ばせ!!

団員ナンバー01
にんじん

必要な仲間グッズ：スコップ

夢は、酒場を経営すること。スコップを使っての攻撃に期待大…かな？

お宝 その2

➡あくまでもルフィ海賊団！ プレイヤーはルフィなのだ!!

GB版の紹介はここまで！ 続報に期待してくれよな。

ゲーム

バンプレスト
発売日／2001年4月予定
ジャンル／RPG
機種／GBカラー対応
価格／4500円（税別）

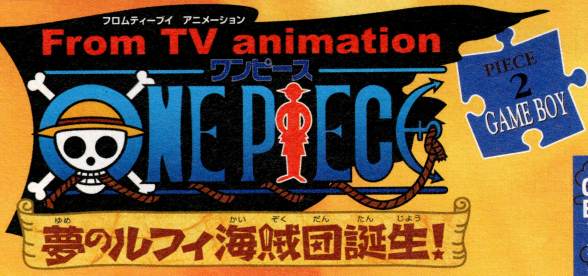

グッズを集めて仲間をふやせ!!!

『夢のルフィ海賊団』、おひさしぶりの新情報！ あのキャラを仲間にする方法を教えちゃおう!!

あのキャラも仲間にできる"仲間グッズ"の秘密にせまる！

"仲間グッズ"があれば、アイツもコイツも、み～んな仲間入り！ 今回は、ルフィ海賊団以外のキャラを、仲間にする方法を紹介するぞ!!

仲間グッズ&仲間のゲット方法！

ガイモンの場合

無人島の住人ガイモンがルフィ海賊団入り決定。"仲間グッズ"「てはいしょ」を持って「珍獣の島」へGO!!

1 特定のイベントをクリアする

"仲間グッズ"は、特定のイベントをクリアするか、特定の場所にいけばゲットできる。

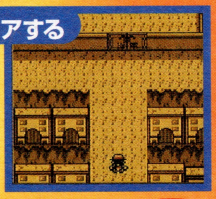

ゾロのイベント後、「海軍基地の町」に行こう。この場所で「てはいしょ」が手に入るぞ。

2 仲間グッズを入手

ガイモンが仲間に！

3 珍獣の島へ

"仲間グッズ"の「てはいしょ」を入手したら、つぎは「珍獣の島へ」。島にいるガイモンと話せば、仲間になってくれるのだ。

"IF"ドリームシステムの魅力とは？

"IF"ドリームシステムは、ルフィたちの"もしも"を体験できる新システム。このシステムのおかげで、「コミックス」や「アニメ」にはない、夢の冒険を楽しめちゃうのだ。

ルフィ海賊団の"もしも"を体験できる！

➡どっちを選ぶかで、シナリオが変化！ たくさんの物語がキミを待つ!!

ゴムゴムのスタンプ -3連撃-
コマンド ↑+●●●

ゴムゴムの銃 (上段)-2連撃-
コマンド ↑+●●

ゴムゴムの銃 (上段)
コマンド ↑+●

ゴムゴムのスタンプ (短い)
コマンド ↗+●

ゴムゴムのスタンプ (長い)
コマンド ↗+●●

対空攻撃

地上からの技は、タイミングよく○ボタンを連打すると、最大3連撃まで技が発展するぞ。「スタンプ」を使いわけて相手をうち落とせ。

こ～んなに たっくさんの技が使えるんだ!!

ルフィパンチ
コマンド ●

ゴムゴムの銃
コマンド ●●

ゴムゴムの銃乱打
コマンド ●●●

前方攻撃

「ゴムゴムの銃」をだしたあと、方向キーの入力しだいで、3撃目の技がチェンジ。バズーカはふっとばし。ガトリングはHIT数が多いぞ。

ゴムゴムのバズーカ
コマンド (➡+)●●●
(方向キー入れっぱなし)

ゴムゴムのバズーカ (単発)
コマンド ↘+●

ゴムゴムの鞭 (短い)
コマンド ↓+●

ゴムゴムの鞭 (長い)
コマンド ↓+●●

しゃがみ攻撃

「ゴムゴムの鞭」は下段攻撃。2連撃であてると相手をダウンさせることができる。またナナメ下に入力をすると、単発で「ゴムゴムのバズーカ」をだせるんだ。

だからお宝 その1

よ～し! これでPS版の情報はわかったよな!! ふしぎなお宝も手に入ったし、そろそろつぎに行くか!

ゴムゴムの銃（ナナメ上ラス）

コマンド 空中で↗＋●

ゴムゴムの銃（ジャンプ）

コマンド 空中で↑＋●

ゴムゴムの鞭（ジャンプ）

コマンド 空中で●

ゴムゴムの槍

コマンド 空中で↓＋●

空中攻撃

相手が高い位置や低い場所にいるときに使おう。「ゴムゴムの槍」はナナメ下にも攻撃できるので、相手にとびこむときに使おうぜ！

ゴムゴムの槍

コマンド 空中で↘＋●

コマンドいっきょにドーン!! ルフィの技だ

ルフィのわざをはつこうかい

ダッシュ攻撃

方向キーを2回押すと、キャラクターがダッシュするんだ。ここで○ボタンを押せば、相手を遠くへふっ飛ばす「ゴムゴムの銃弾」を発射！

ゴムゴムの銃弾

コマンド →→＋●（ダッシュ中●）

投げ

相手に近づいて□ボタンを押すと、投げをキメることができるぞ。また、ステージ上のアイテムをキャッチするときにも、□ボタンを使うのだ。

ゴムゴムの鐘

コマンド 相手に近づいて■

おまたせっ！　ルフィの技コマンドを、ドド～ンと大掲載!!「コミックス」や「アニメ」おなじみのゴムゴム技が、バトルでド・ハ・デに飛びだすぞー!!!

掲載したコマンドは、すべて左向きの場合のモノ。同じ名前の技でも、上段・ジャンプなどで技の効果が変わるんだ。

コマンドの見かた

★←↑など、矢印は入力する方向キー
★●はアタックボタン（●●●は3回連続押し）
★→→はダッシュ　★■は投げ

おれの計画は絶対に狂わないっ!!!

百計のクロ

過去の屈辱を晴らすため、冷酷な黒猫が帰ってきた！鋭くのびた猫の手、ぬき足のスピード、計算された攻撃で、相手を切りきざむぞ。

必殺技 **催眠術士ジャンゴ**

突然、ジャンゴが出現！相手に催眠術をかけて、動きをストップさせるぞ。

ワーン…

ツー…

ジャンゴ!

ズババババン!!!

ドドドドド!!!

必殺技 **ニードルマシンガン 一斉掃射**

自慢の盾からマシンガンを乱射！相手をイッキにたたきつぶすのだ。

首領・クリーク

『強さ』とはどういうモンかを教えてやる…!!!

全身すべてがウェポン！海賊艦隊の首領が、ついに出陣だ！マシンガンや毒ガスなど、恐るべき武力がバトルでもさく裂!!首領がトップに立つ日は近い!?

PIECE 1 PLAY STATION

From TV animation ONE PIECE フロムティーヴィ アニメーション

グランドバトル!! GRAND BATTLE!

ゲーム
バンダイ
発売日／2001年3月15日
機種／プレイステーション
ジャンル／対戦アクション
価格／5800円（税別）

トップはおれだ!!

クロ&クリーク参戦!!!

期待ふくらむ『グランドバトル』！ またも新キャラ登場で、バトルもさらにヒートUPだ!!

ついに姿をあらわした2大キャラを徹底紹介！

クロ、クリークの参戦が電撃決定！ふたたび、ルフィたちと大激突するぞ。さっそく、2大キャラを徹底紹介だ。

ルフィ大ピンチ!?

↑百計のクロがルフィを襲う。ルフィの運命やいかに!?

そして新たなライバルたちが!!

頂点をめざす8人の前に、ぞくぞく強敵が出現。勝ちあがるのはダレだ。

現在参戦が決定しているのはこの8人!!

ワンピース オブ ONE PIECE

ワンピース

トレジャーハンティングガイド

G・ロジャーが遺した大秘宝は、ここにあった!? ゲームやアニメ、グッズなど、驚きの最新情報満載。これでキミも大海賊の仲間入りだ。

©尾田栄一郎／集英社・フジテレビ・東映アニメーション
© BANDAI 2001 © BANPRESTO

Contents ーもくじー

PIECE 1 PLAY STATION From TV animation ONE PIECE グランドバトル! 4ページ

PIECE 2 GAME BOY From TV animation ONE PIECE 夢のルフィ海賊団誕生 8ページ

PIECE 3 ANIME TV&劇場版 アニメ最新情報 10ページ

PIECE 4 GOODS お宝アニメグッズ大公開 13ページ

PIECE 5 CARD カードダス速報 14ページ

※この付録の最後に、超ビッグなプレゼントがあります! くわしくは17ページへGO!!

PlayStation

いくぜ”偉大なる決闘”!!!

グランドバトル

From TV animation ONE PIECE

グランドバトル!!

GRAND BATTLE!

予約購入者先着!

予約購入者先着に
“DOSKOI PANDA
オフィシャル海賊バンダナ”
プレゼントキャンペーン
始まってるぞ! いそげ!

・詳しくは、“プレイステーション”取扱い店にて。
・デザインは変更する場合があります。
・キャンペーン商品がなくなり次第終了とさせていただきます。

2001年 **3月15日(木)** 発売予定!

標準価格予価 ¥5,800(税別)

対戦アクション

▲クリ野郎! くらえ羊肉ショット!!

▲頭を使ってもよし! 逃げてもよし!

▲ゴムゴムの戦斧!! 悪い奴をブッ倒せ!

▲悪魔の実の能力者も続々登場!

▲三千世界! 大剣豪になるまで負けねェ!

▲あの名舞台をステージで再現!

"PS"および"PlayStation"は株式会社ソニー・コンピュータエンタテインメントの登録商標です。 ©尾田栄一郎／集英社・フジテレビ・東映アニメーション ©BANDAI 2001 ●画面は開発中のものです。

バンダイの最新情報にアクセス!
バンダイホームページアドレス
http://www.bandai.co.jp/

バンダイゲームステーション 03-3847-5090 [受付時間 月～金曜日(除く祝日)10～18時]
電話番号はよく確かめて、おまちがえのないようにしてください。
●東京23区以外の方は、市外局番(03)をお忘れなく/●受付時間外の電話はおおさけください。

バンダイの商品は こども商品券 が使えます。

●価格はメーカー希望小売価格です。
●表示価格は税別になっております。
●写真・イラストと商品に多少異なることがあります。
●全国の有名デパート、玩具店、スーパーでお求めください。

株式会社バンダイ
コンシューマー事業部

BANDAI

ワンピースオブ ONE PIECE

ワンピース

トレジャーハンティングガイド

カードダスの得(まるとく)プレゼント付きっ!

お宝(たから)いっぱいの玉手箱(たまでばこ)!!

Vジャンプ
Vジャンプ3月号付録 平成13年3月1日発行(毎月1日発行)第9巻3号通巻93号